

Μεταφορά ROMs και αρχείων προς το Arcade Bartop μέσω FTP

Εφόσον έχετε συνδεθεί στο arcade μέσω του Wi-Fi ή του Lan cable.

- 1) Κατεβάζετε έναν FTP Client (πχ Filezilla...) συμπληρώνετε τα στοιχεία που απαιτούνται στα αντίστοιχα πεδία για την ασφαλή σύνδεση με το arcade bartop.
- 2) Στο πεδίο “κόμβος ή hostname” γραφούμε την ip address που έχει πάρει από την σύνδεση του στο δίκτυο. στα πεδία “όνομα χρήστη ή username” γράφουμε “pi” και στο πεδίο “κωδικός πρόσβασης ή password” γράφουμε “raspberry” στην θύρα ή port βάζουμε τον αριθμό 22 και πατάμε σύνδεση ή connect.

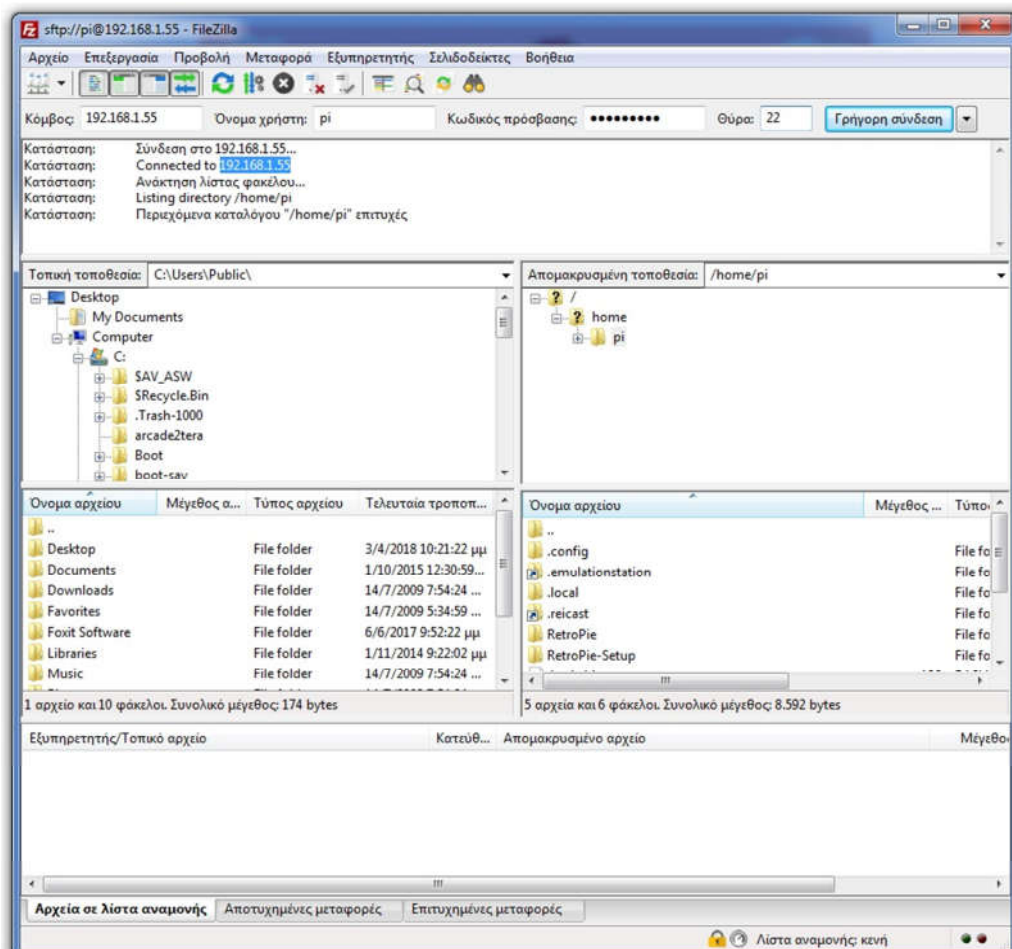

Username: pi Password: raspberry

- 3) Αφού έχουμε συνδεθεί μέσω ftp πάμε στην διαδρομή **/home/pi/RetroPie/roms**
Εδώ θα βρούμε όλους τους φακέλους που είναι αποθηκευμένα τα παιχνίδια (roms).
Εάν θέλουμε να συμπληρώσουμε ή να περάσουμε από την αρχή παιχνίδια επιλέγουμε τον αντίστοιχο φάκελο της κονσόλας την οποία ανήκουν τα παιχνίδια (roms)

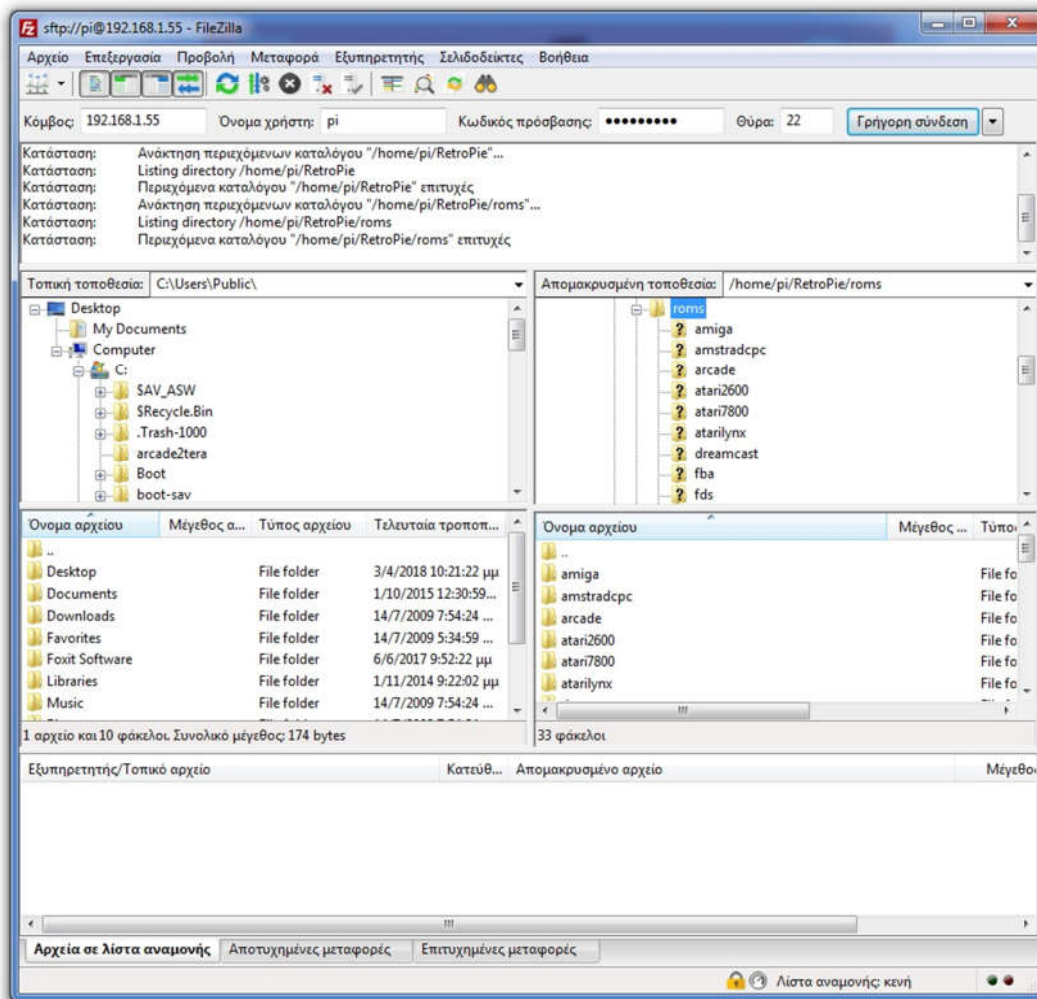

Προσοχή!!! Για να μπορούν να παίξουν τα παιχνίδια θα πρέπει τα roms κάθε φορά να έχουν την σωστή κατάληξη που χρειάζεται κάθε κονσόλα (πχ .sh .zip .iso) και φυσικά να έχει γίνει εγκατάσταση πρώτα του προσομοιωτή emulator. Στο παρακάτω link θα βρείτε ποιες είναι οι σωστές καταλήξεις και οι σωστοί emulators για κάθε κονσόλα.

<https://github.com/RetroPie/RetroPie-Setup/wiki/Supported-Systems>