

Οδηγός σύνδεσης του arcade bartop στο δίκτυο μέσω Wi-Fi

- 1) Συνδέουμε πάνω στο board του Raspberry το usb του πληκτρολογίου σε μία από τις ελεύθερες θύρες. Μετά θέτουμε σε λειτουργία το arcade bartop.
- 2) Πηγαίνουμε στο μενού του RetroPie στην τελευταία επιλογή που είναι και το Wi-Fi.

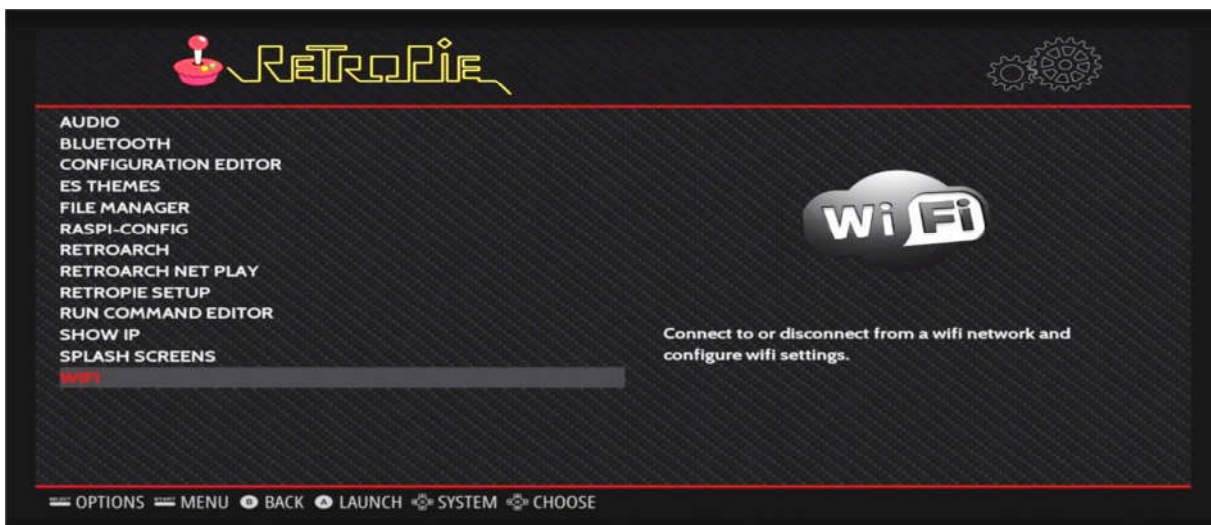

- 3) Επιλεγούμε την πρώτη επιλογή που γράφει "connect to Wi-Fi"

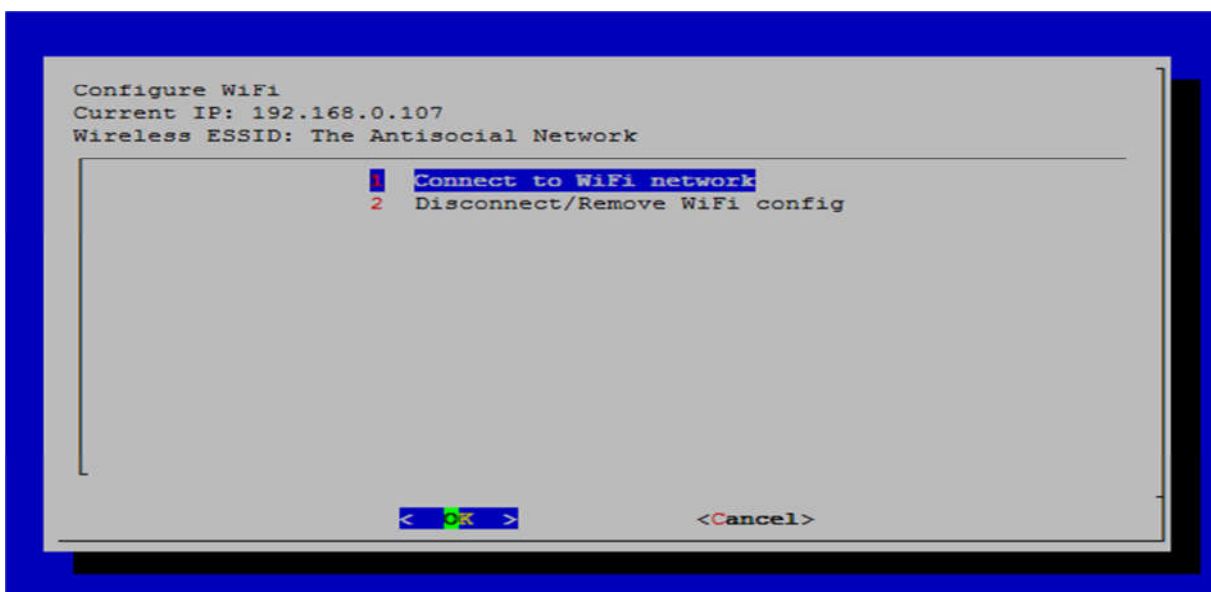

4) Επιλέγουμε το ssid δηλαδή την ονομασία του Wi-Fi

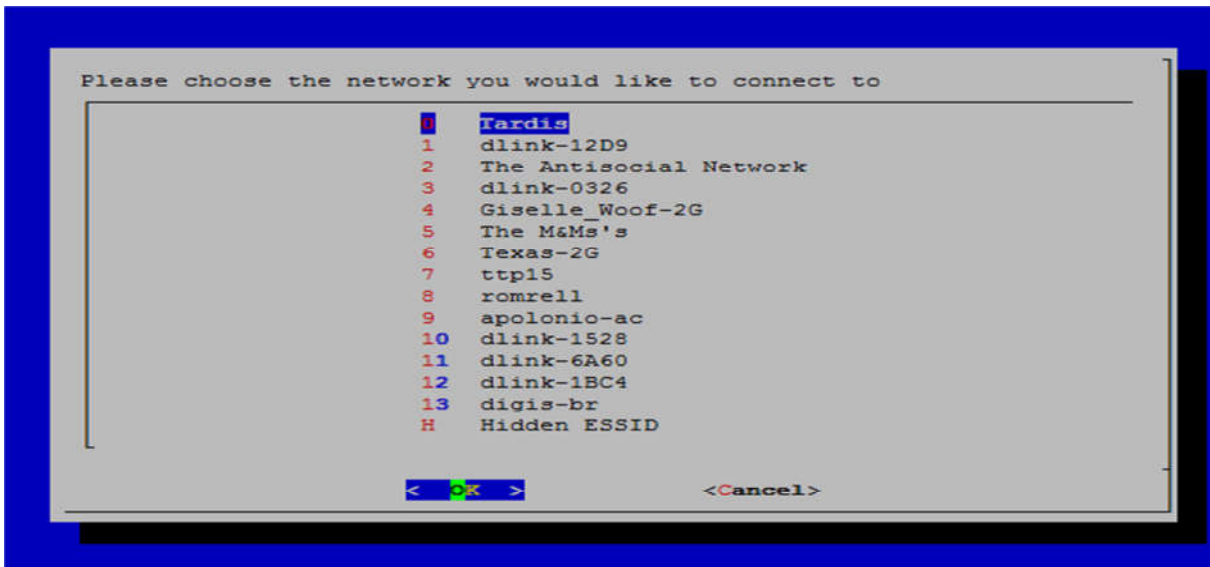

5) Πατάμε enter και γράφουμε το password και στην συνέχεια enter για να αποθηκευτεί

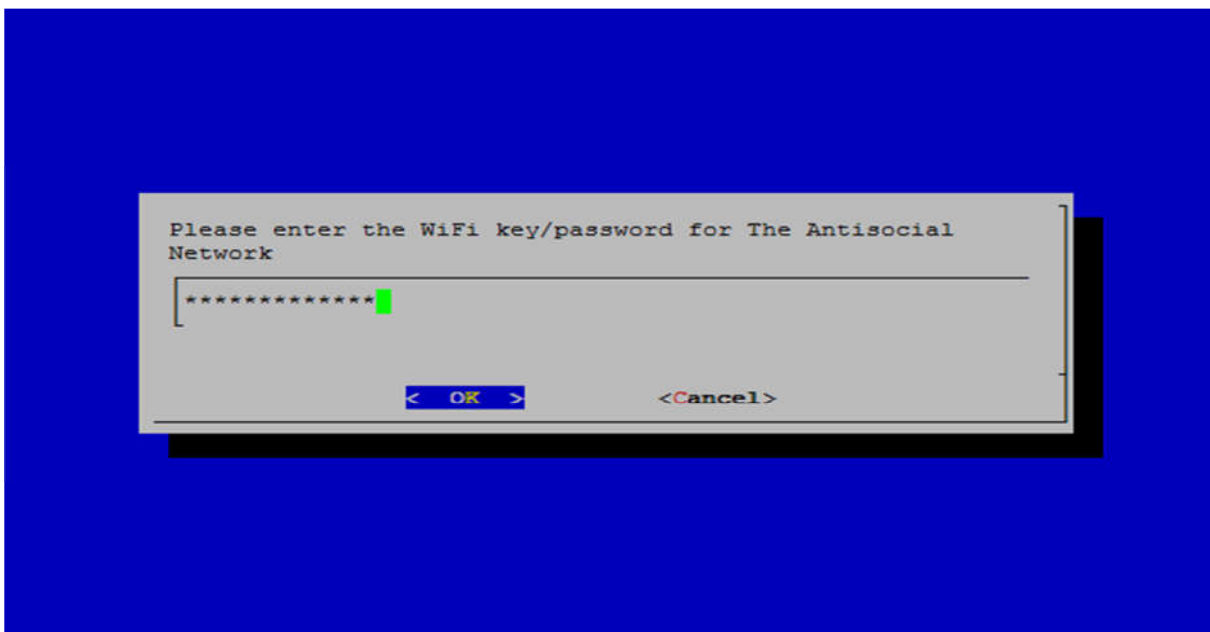

6) Αυτό ήταν τώρα το arcade bartop θα συνδεθεί στο Wi-Fi του χώρου και μπορείτε να συνδεθείτε στο arcade μέσω *ftp client* ή *ssh terminal* από οποιοδήποτε υπολογιστή εντός δικτύου.

- 7) Αφού γίνει η σύνδεση με το arcade bartop η ip address αναγράφεται πάνω αριστερά.
Θα χρειαστεί σε περιπτώσεις που θέλετε να συνδεθείτε στο μηχάνημα μέσω *Ftp client* ή *ssh terminal*.

